

INQUADRAMENTO IGM
Foglio 426 Sez. II - ISOLA ROSSA

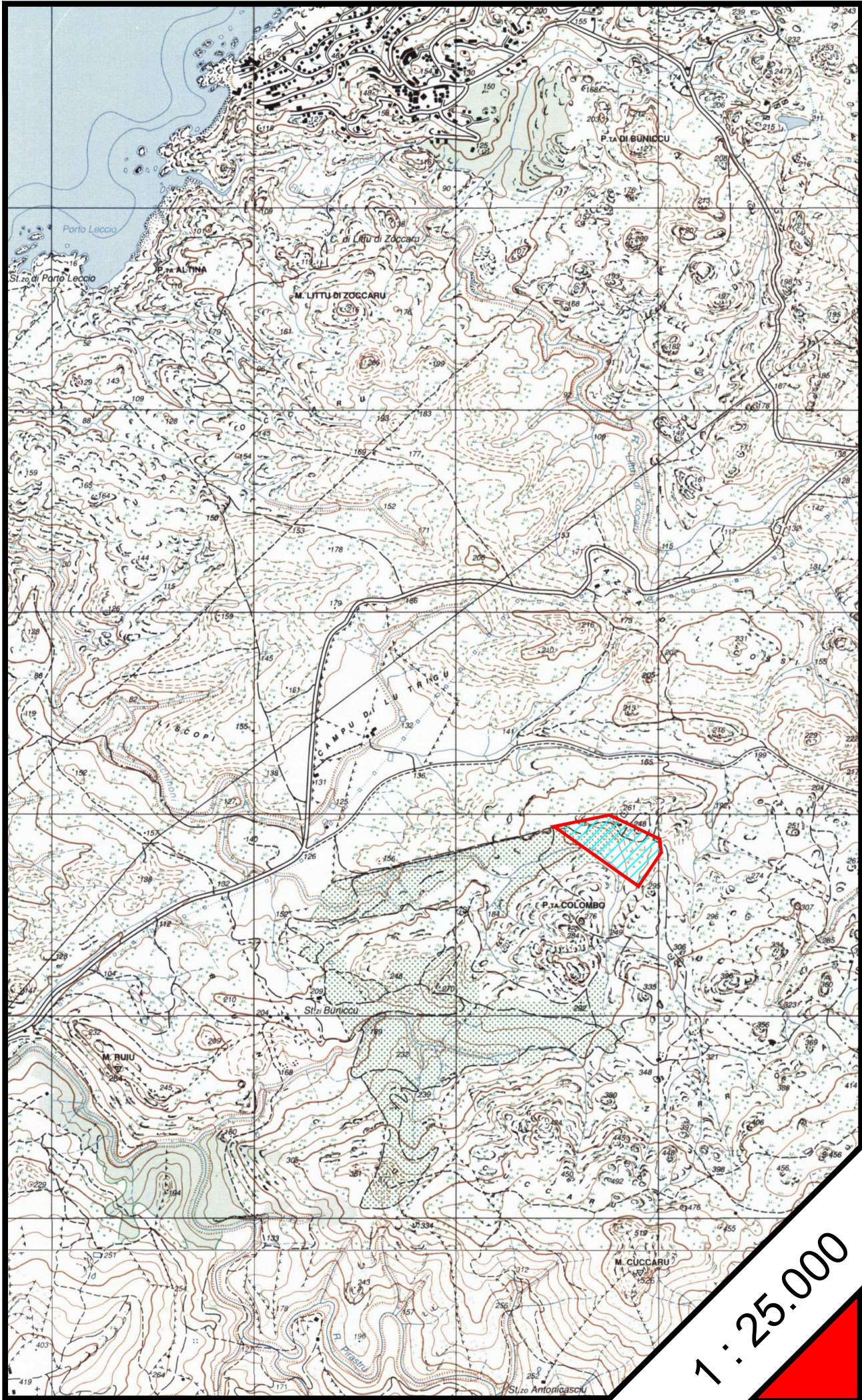

INQUADRAMENTO SU PPR
Foglio 426 Sez. II - AMBITO N° 16 -
GALLURA COSTIERA NORD - OCCIDENTALE

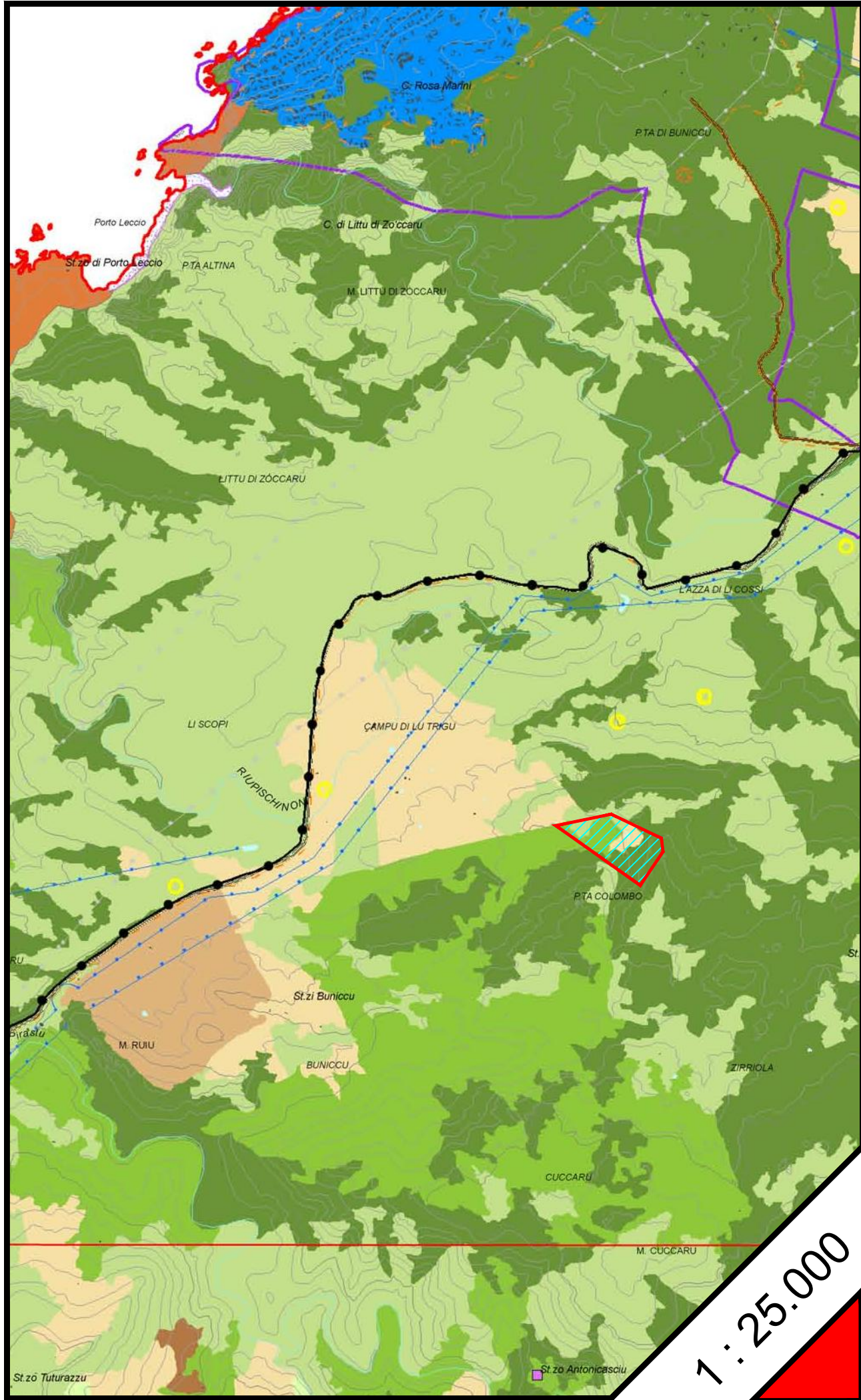

INQUADRAMENTO SU CTR
Foglio 426 Sezione 160

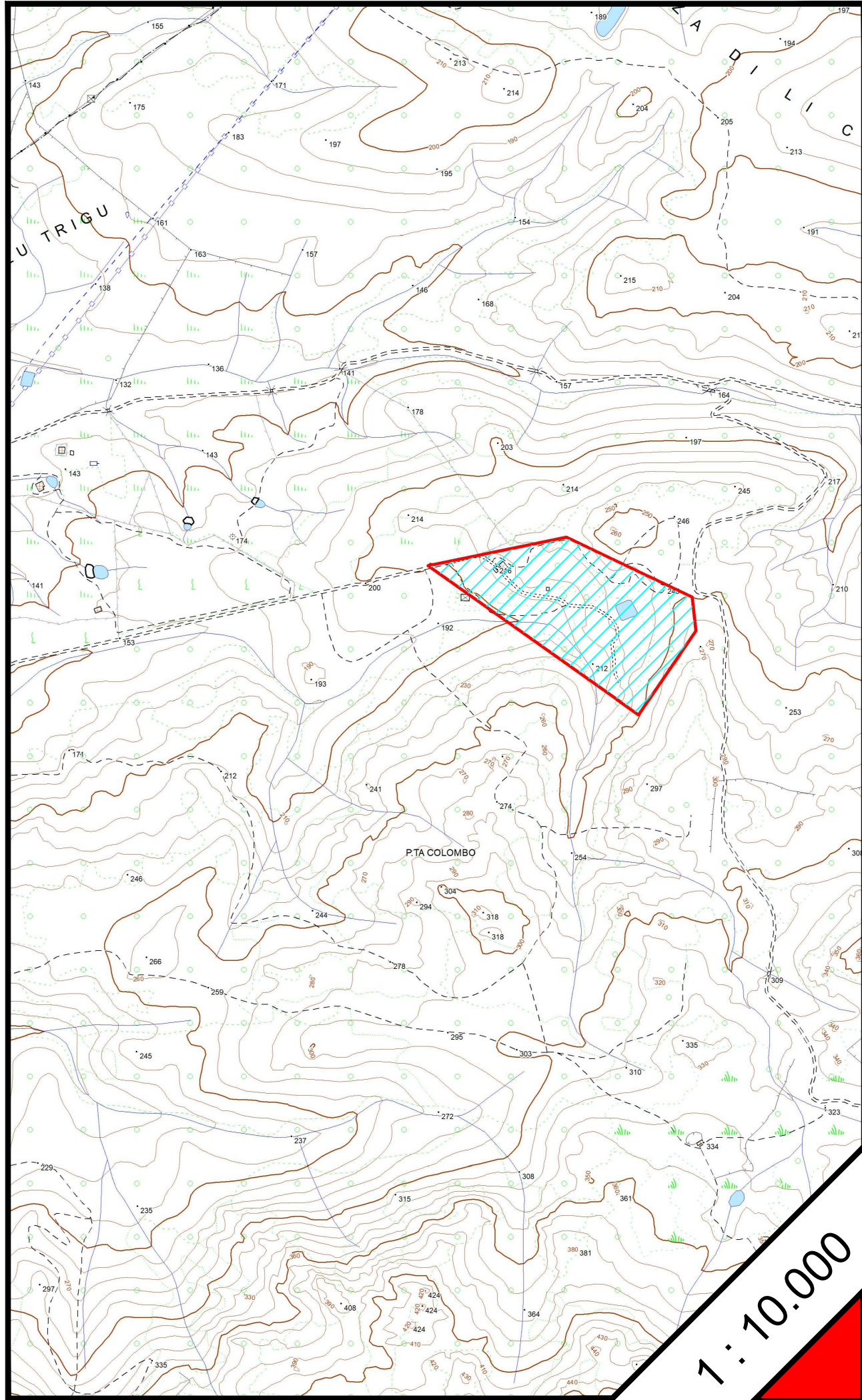

INQUADRAMENTO CATASTALE

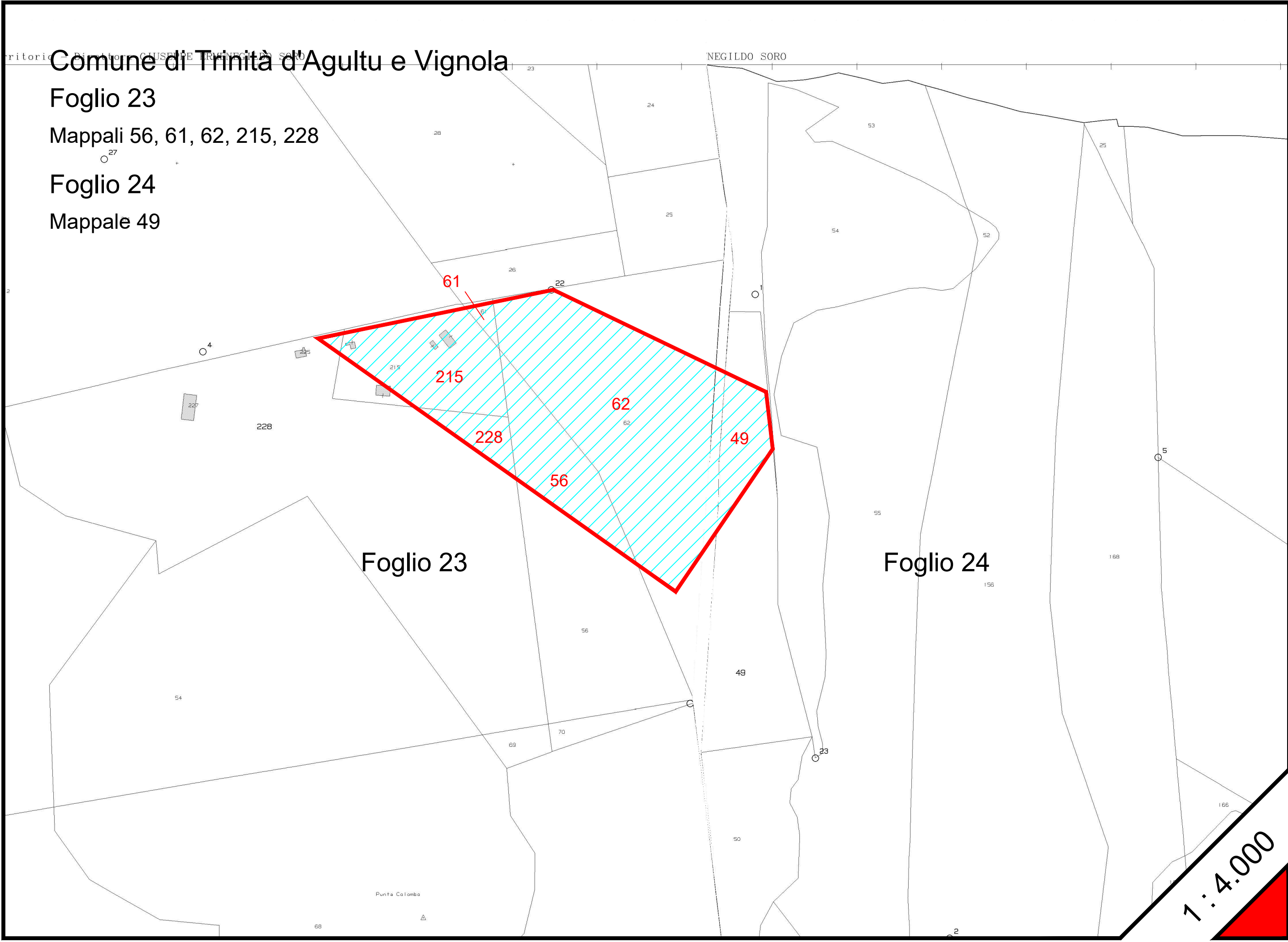

COMUNE DI TRINITA' D'AGULTU
E VIGNOLA
PROVINCIA DI OLBIA - TEMPIO

PROGETTO DI COLTIVAZIONE E DI RECUPERO AMBIENTALE
DI UNA CAVA DI INERTI DI GRANITO IN LOCALITA'
" BUNICCU "

STUDIO DI IMPATTO AMBIENTALE
Redatto ai sensi della
D.G.R. n°11/75 del 24/03/2021 e D.G.R. n°38/134 del 17/11/2023

RICHIEDENTE : ADDIS GIOVANNI MATTEO
via delle Poste, 21/a - 07038 TRINITA' D'AGULTU
LOCALITA' : BUNICCU
MATERIALE : INERTI
SUPERFICIE CAVA : ha 09 are 20 centiare 99

STUDIO TECNICO MASALA
VIA 1 MAGGIO, 4 09047 SELARGIUS (CA)
TEL. FAX 070/841478
studiotecnicomasala@gmail.com

INQUADRAMENTI CARTOGRAFICI
I.G.M. - P.P.R. - C.T.R. - CATASTALE

PROGETTO

Dott. Ing. Ignazio MASALA	TAVOLA S.1
Dott. Ing. Massimiliano MASALA	SCALA VARIE
Dott. Ing. Mauro MASALA	DATA SETTEMBRE 2025